

# DÜŞME KORUYUCU CİHAZLARIN DOĞRU KURULUMU İLE İLGİLİ BİLDİRİM

Aşağıdaki adreste bulunan bina üzerinde kurulu sistemlerde düşmelere karşı koruma için ankraj cihazlarının kurulumu ile ilgili olarak:

Adres: \_\_\_\_\_ No.: \_\_\_\_\_  
İlçe: \_\_\_\_\_ Posta Kodu: \_\_\_\_\_ İl: \_\_\_\_\_

Aşağıdaki imza sahibi:

Adı: \_\_\_\_\_ Soyadı: \_\_\_\_\_

Şirketin yasal temsilcisi: \_\_\_\_\_

genel merkez adresi: \_\_\_\_\_ No.: \_\_\_\_\_

İlçe: \_\_\_\_\_ Posta Kodu: \_\_\_\_\_ İl: \_\_\_\_\_

## aşağıdaki cihazın

EN 795	ADET	MODEL	ÜRETİCİ	SERİ NO./YIL
TİPA <input type="checkbox"/>				
TİPC <input type="checkbox"/>				
TİPD <input type="checkbox"/>				
TİPE <input type="checkbox"/>				

TESPİT ELEMANI	ALT TABAN BOYUTU/ KALİTESİ	KURULUM DERİNLİĞİ [mm]	Ø DELİK [mm]	SIKMA TORKU [Nm]

üreticinin talimatlarına ve EN 795 standardı hükümlerine göre doğru bir şekilde kurulduğunu teyit etmektedir

ankraj cihazları aşağıdaki kişi tarafından hazırlanan ekli plana göre taşıya kurulmuştur:

Mimar/Mühendis/Uzman \_\_\_\_\_

bu işlem aşağıdaki kişi tarafından hazırlanan hesaplama raporunda belirtilen talimatlara göre yapılmıştır:

Mimar/Mühendis/Uzman \_\_\_\_\_

**Ankraj elemanı(elemanları)nın özellikleri, doğru kulanımlarına ilişkin talimatlar, fotoğraflı belgelendirme, muayene raporları dosyalanmıştır:**

- bina sahibi  
 bina yöneticisi

Düşme koruma sistemleri için bildirim plakası aşağıdaki yerlere asılmıştır:

- Her çatı erişim noktası yakınlarına  
 \_\_\_\_\_

İlk sistem çalıştırma tarihi: \_\_\_\_\_ İlk sistem çalıştırma tarihi: \_\_\_\_\_

Tarih: \_\_\_\_\_ Montajcı (imza ve mühür): \_\_\_\_\_

Gerekli sağlamlığı ve direnci zamanla korumak için mal sahibinin kurulu ekipmanı çalışır durumda tutması gerekir. Bakım işlemi kalifiye personel tarafından gerçekleştirilmeli ve üretici tarafından belirtilen prosedürlere ve zaman programlarına göre gerçekleştirilmelidir.

**Rotho Blaas Srl**

Via dell'Adige N.2/1 | I-39040, Cortaccia (BZ) | Italia | Tel: +39 0471 81 84 00 | Fax: +39 0471 81 84 84 | info@rothoblaas.com | www.rothoblaas.com

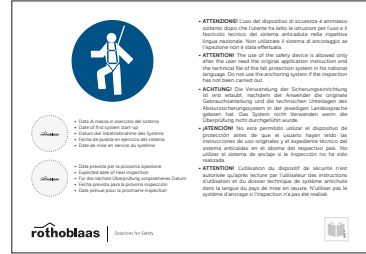

## İNCELEME RAPORU

ÜRETİCİ: Rotho Blaas srl - Via dell'Adige 2/1 - 39040 Cortaccia (BZ) - www.rothoblaas.com  
Tel: +39 0471 81 84 00 - Fax: +39 0471 81 84 84 - e-mail: info@rothoblaas.com

## PROJE

ÜRÜN

SERİ No./YIL

SATIN ALMA TARİHİ

İLK KULLANIM TARİHİ

## PERİYODİK SİSTEM İNCELEME GERÇEKLEŞTİRME TARİHİ

KONTROL EDİLECEK NOKTALAR

BULUNAN KUSURLAR  
(Kusur açıklaması/ Alınan önlemler)

## DOKÜMANTASYON

- MONTAJ VE KULLANIM TALİMATLARI  
 DOĞRU KURULUM BİLDİRİMİ  
 TESPİT ELEMANLARI İLE İLGİLİ RAPORLAR  
 FOTOĞRAF GALERİSİ

## ANKRAJ CİHAZININ GÖRÜNÜR PARÇALARI

- EĞİLME YOK  
 KOROZYON YOK  
 VİDA BAĞLANTILARI SIKI  
 STABİLİTE  
 İŞARETLER OKUNAKLI

## TAVAN SU SIZDIRMAZ

- HASAR YOK  
 KOROZYON YOK

## İnceleme sonucu:

Güvenlik kurulumu, üreticinin montaj ve kullanım talimatlarına ve en yeni teknoloji ile uyumludur. Kurulumun güvenlik açısından güvenilir olduğu teyit edilmektedir.

Açıklamalar:

Sonraki inceleme için tahmini tarih:

Güvenlik sistemini bilen uzmanın adı ve imzası:

Ad-Soyad:

İmza: